

Fantastisch WONEN

Vraag dan
vrijblijvend een
Wordt dit
jouw nieuwe
thuis?
verkoopadviesgesprek
aan.



DE AEK 8 / HALLUM

 **Germeraad**
Makelaars

Welkom

Wij zijn er voor je vragen rondom wonen en meer!

Jij bent dus op zoek naar een nieuwe woning. Om jou zo goed mogelijk te helpen hebben wij in deze woningbrochure alle belangrijke punten op een overzichtelijk manier op een rijtje gezet, zodat jij goed geïnformeerd op pad kan. Alle belangrijke woning-kenmerken, de plattegronden en informatie over de omgeving kun je zo rustig in jouw tijd bestuderen en wie weet wordt dit jouw thuis!

Nog geen bezichtiging gehad?
Bel of mail ons voor een afspraak!

Jouw makelaarsteam



058 - 257 18 25

info@germeraadmakelaars.nl

DE AEK 8 / HALLUM

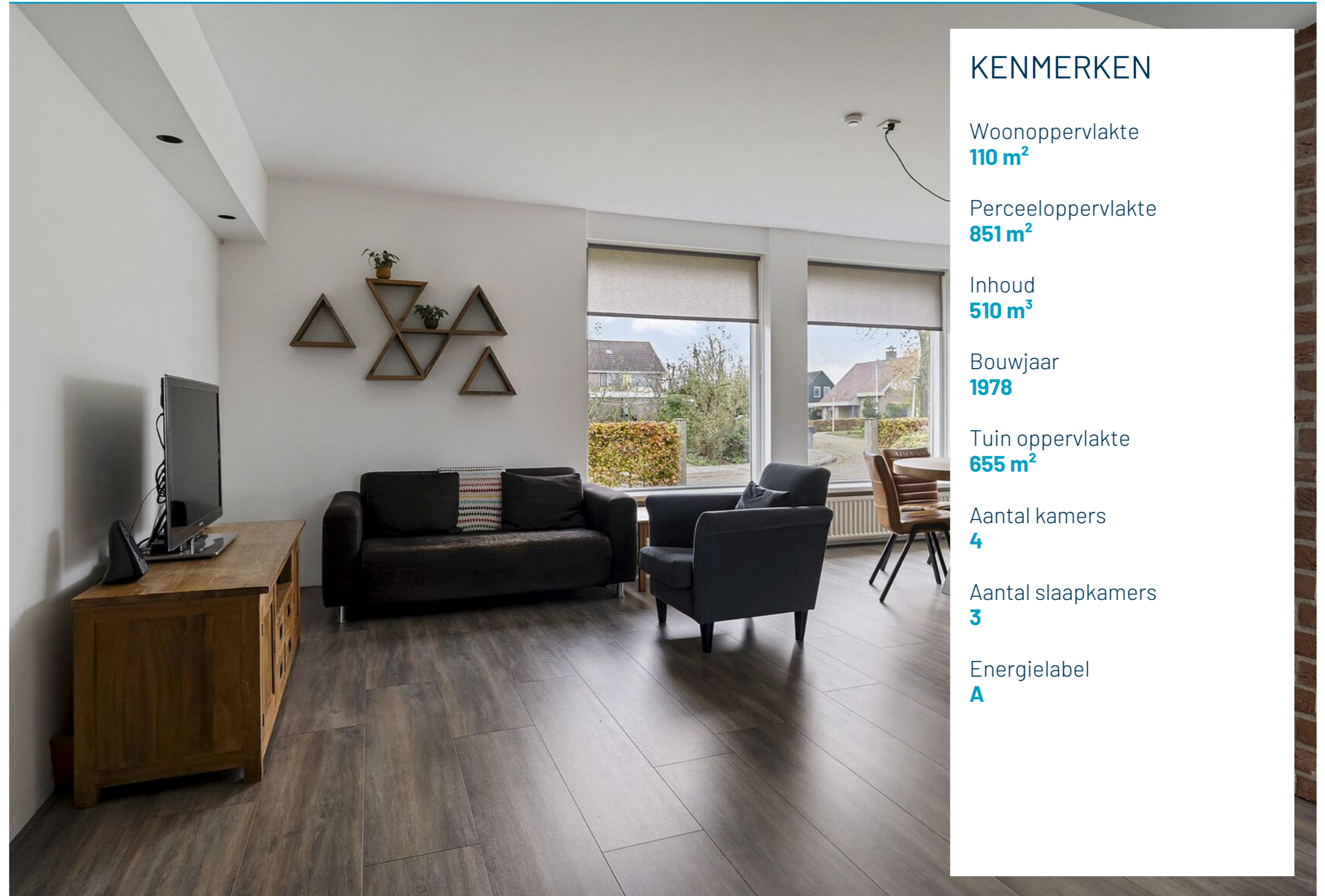

KENMERKEN

Woonoppervlakte

110 m²

Perceeloppervlakte

851 m²

Inhoud

510 m³

Bouwjaar

1978

Tuin oppervlakte

655 m²

Aantal kamers

4

Aantal slaapkamers

3

Energie label

A

BEKIJK DE WONING
OMSCHRIJVING
OP PAGINA

4

 **Germeraad**
Makelaars

Omschrijving

DE AEK 8 / HALLUM

Landelijk willen wonen op een zeer ruim perceel van 851 m² met vrij uitzicht over de landerijen, maar toch willen genieten van alle voorzieningen die het fijne dorp Hallum te bieden heeft? Dan is dit je kans om je droom te verwezenlijken! De royale twee-onder-één kap woning is volledig gemoderniseerd met grotendeels kunststofkozijnen, goed geïsoleerd, voorzien van 15 zonnepanelen met energielabel A, een airco op elke slaapkamer en een ruime garage met grote oprit voor meerdere auto's. De tuin is fenomenaal door het vrije uitzicht, is prachtig groen aangelegd met meerdere terrassen, maar ook zeer geschikt voor de dierenliefhebber of hobbyist. Dus ben je op zoek naar een woning die je zo kunt betrekken en waar je meteen kunt gaan genieten van de rust, de ruimte, de natuur en het vrije uitzicht? We verwelkomen je graag voor een bezichtiging.

Laten wij je meenemen door de woning:

Begane grond:

Via de zij entree kom je in een ruime hal met trapopgang naar 1e verdieping, toilet met mechanische ventilatie en deur naar de ruime lichte woonkamer door de grote raampartijen en heeft een gezellige moderne houtkachel. De prachtige nette open keuken is voorzien van alle inbouwapparatuur zoals een koelkast met vriezer, 6 pits gaskookplaat, vaatwasser, Quooker, dubbele oven, magnetron, voldoende kastruimte en geeft toegang tot de achtertuin door de openslaande deuren,

op de openslaande deuren zijn plisé-hordeuren gemonteerd. De aangrenzende bijkeuken is voorzien van de wasmachine en droger aansluiting, radiator en geeft toegang tot de garage en achtertuin.

Eerste verdieping:

Ruime lichte overloop geeft toegang tot 3 mooie slaapkamers en de badkamer. Aan de achterzijde gelegen is een ruime nette slaapkamer (op te delen in 2 slaapkamers) met inbouwkast. In het glas van deze slaapkamer zit zonwering (Pilkington ScreenLine), aan de voorkant en de zijkant van de woning zijn nog twee slaapkamers gelegen met een inbouwkast. Alle slaapkamers zijn voorzien van air conditioning en horren. De nette badkamer is voorzien van een inloopdouche, tweede toilet, wastafelmeubel met dubbele wasbak en radiator.

Tweede verdieping:

Via vlizo trap te bereiken, de zeer ruime zolderberging maakt deze woning helemaal af.

Garage:

Aangebouwde stenen garage, 7,00 meter x 3,00 meter met aluminium loopdeur, watertappunt, elektra, radiator, werkbank, betonvloer en deur naar de bijkeuken en achtertuin.

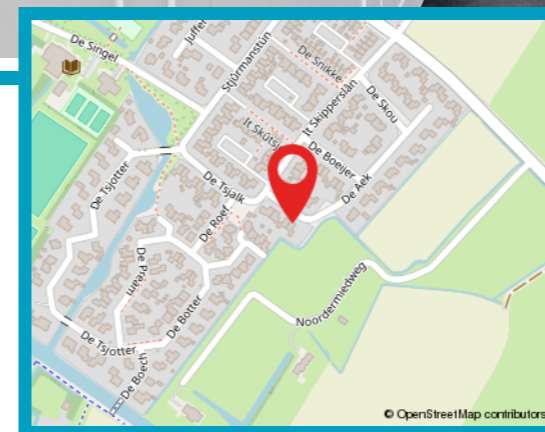

Hallo, wat leuk dat je interesse hebt in deze woning! Deze aandacht vinden wij natuurlijk hartstikke fijn. Daarnaast maken wij graag van de gelegenheid gebruik om je nader kennis te laten maken met ons kantoor, onze verkoopfilosofie en onze strategische aanpak. Heb je na het lezen van deze brochure vragen over de woning of over onze aanpak? Of wil je vrijblijvend gratis verkoopadvies voor je huidige woning? Wij staan graag voor je klaar! Bel ons op 058 - 257 18 25 of mail naar info@germetaadmakelaars.nl

Tuin:

De tuin, een van de hoogtepunten van deze woning. Royaal met weelderig groen op het zuidoosten, keurig onderhouden, met een uitzicht wat fenomenaal is door de vrije ligging en de ligging aan de rand van het dorp maakt dat je hier ook nog eens veel privacy hebt. Aan de achterzijde is een sloot gelegen met walbeschoeiing en een brede loopvlinder. Op de twee aanwezige terrassen, waarvan één met overkapping, kun je heerlijk beschut genieten van de zon en geeft voldoende ruimte voor een zithoek, perfect voor zomerse barbecues. Voor dierenliefhebbers is het verzorgen van kippen en konijnen ook ideaal door het aanwezige grote grasland, dus perfect voor gezinnen en hobbyisten. Aan de voorzijde gelegen is een strakke voortuin met ruime oprit aangelegd, welke geschikt is voor meerdere auto's.

Bijzonderheden:

- verdiepingsvloeren: alle vloeren beton met deels laminaatvloer en plavuizenvloer
- HR-combiketel, ATAG 2018 (eigendom) voor verwarming en warmwatervoorziening
- 15 zonnepanelen (2018)
- grotendeels voorzien van kunststofkozijnen, kunststof rabatdelen
- vernieuwd dakleer garage in 2018
- alle slaapkamers voorzien van airconditioning
- alle openslaande ramen voorzien van horren, openslaande tuindeuren in de keuken voorzien van plisé-hordeuren
- waterontharder en qooker aanwezig
- energielabel A (geldig tot 31-10-2034)
- schilderwerk buitenom 2021
- rechtstreeks aangesloten op riool
- asbest rookkanaal voorzien van een flexibele pijp, hierdoor is het rookkanaal veilig te gebruiken en schoon te maken
- eigendomsoverdracht 1 mei 2025
- ouderdomsclausule en asbestclausule worden opgenomen in de koopovereenkomst
- eigen grond: 851 m²

Isolatie:

Dubbel glas: ja

Muurisolatie: ja

Vloerisolatie: nee

Dakisolatie: ja

Hallum:

Hallum is het grootste dorp van de voormalige gemeente Ferwerderadiel en is nu onderdeel van de gemeente Noard East Fryslan met zo'n 3.000 inwoners. Het is deels een forenzendorp. Niet alleen nu, maar ook vroeger trok Hallum al veel mensen aan, getuige het vroegere nabijgelegen klooster Mariëngaarde. Hallum voorziet u van alle dagelijkse behoeften: er zijn twee garages, pompstation, postagentschap, pinautomaat, supermarkt, slager, bakker, en chinees in het dorp aanwezig. Voor de kinderen zijn er 2 basisscholen en er is een dierenpark met speeltuin. De bekende 'grootbakkers', Hellema en Van der Meulen, bieden veel werkgelegenheid aan de mensen in de omgeving. Ook zijn er voldoende verenigingen en sportaccommodaties in Hallum, te weten een openlucht zwembad, sportvelden, tennisbanen en een multifunctioneel centrum waar zaalsporten uitgeoefend kunnen worden. Het dorp is gelegen aan open vaarwater met een jachthaven die via de Hallumervaart in directe verbinding staat met de Dokkumer Ee (Elfsteden route). Aan dit vaarwater aan de zuidkant van Hallum ligt het nieuwbouwplan "Oer de Feart". Hallum heeft goede busverbindingen met Stiens, Leeuwarden en Dokkum. <http://www.hallumonline.nl>

Afstanden:

Stiens: 5 km

Sint Annaparochie: 13 km

Holwerd: 12 km (veerboot naar Ameland)

Leeuwarden: 15 km

Dokkum: 18 km

Groningen: 80 km

Amsterdam: 150 km

Aan deze presentatie kunnen geen rechten aan worden ontleend.

Deze informatie is door ons met de nodige zorgvuldigheid samengesteld, veelal aan de hand van de door verkoper aan ons ter hand gestelde gegevens en tekeningen. Onzerzijds wordt echter geen enkele aansprakelijkheid aanvaard voor enige onvolledigheid, onjuistheid of anderszins, dan wel de gevolgen daarvan. Dit geldt voor onder meer de opgegeven maten, oppervlakten, isolatie en ouderdom van technische installaties.

Toelichtingsclausule NEN2580.

De Meetinstructie is gebaseerd op de NEN2580. De Meetinstructie is bedoeld om een meer eenduidige manier van meten toe te passen voor het geven van een indicatie van de gebruiksoppervlakte. De Meetinstructie sluit verschillen in meetuitkomsten niet volledig uit, door bijvoorbeeld interpretatieverschillen, afrondingen of beperkingen bij het uitvoeren van de meting.

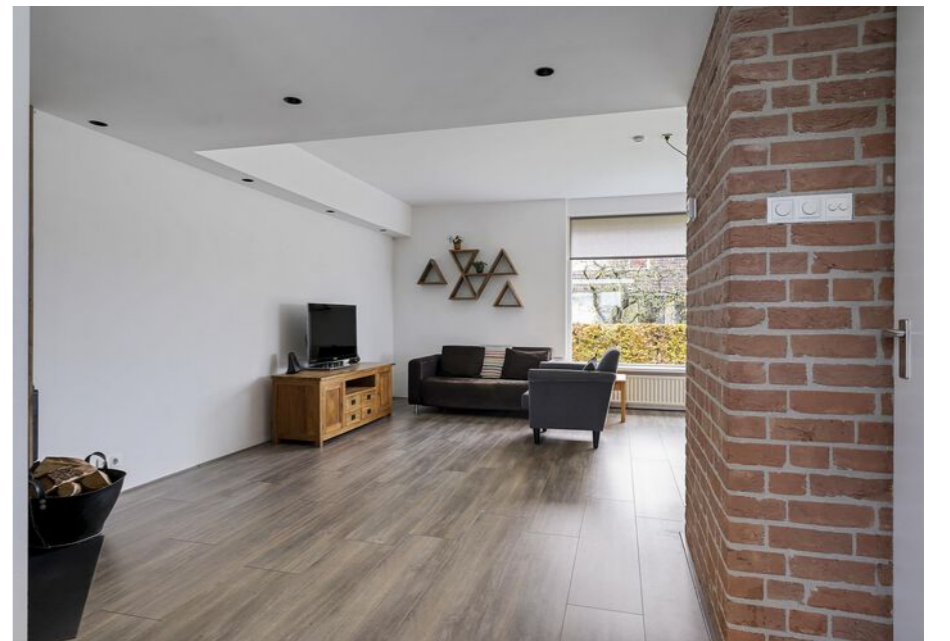
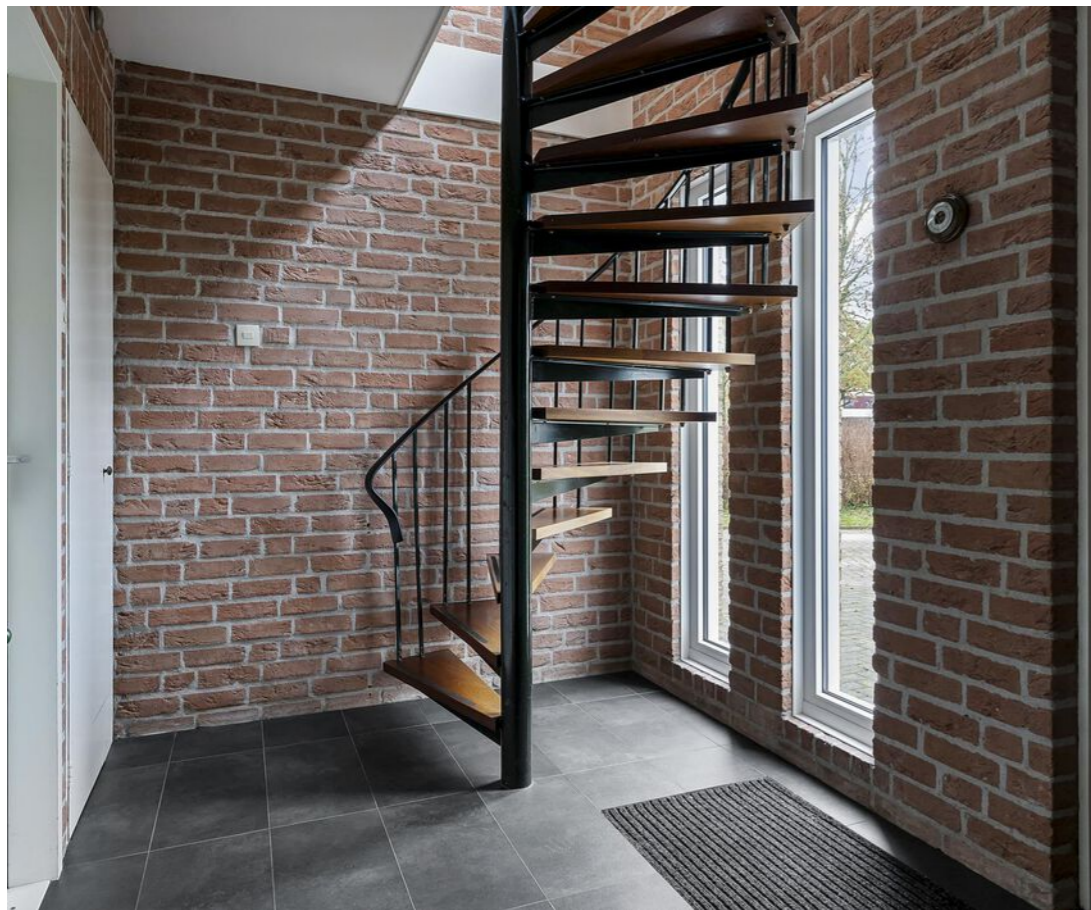
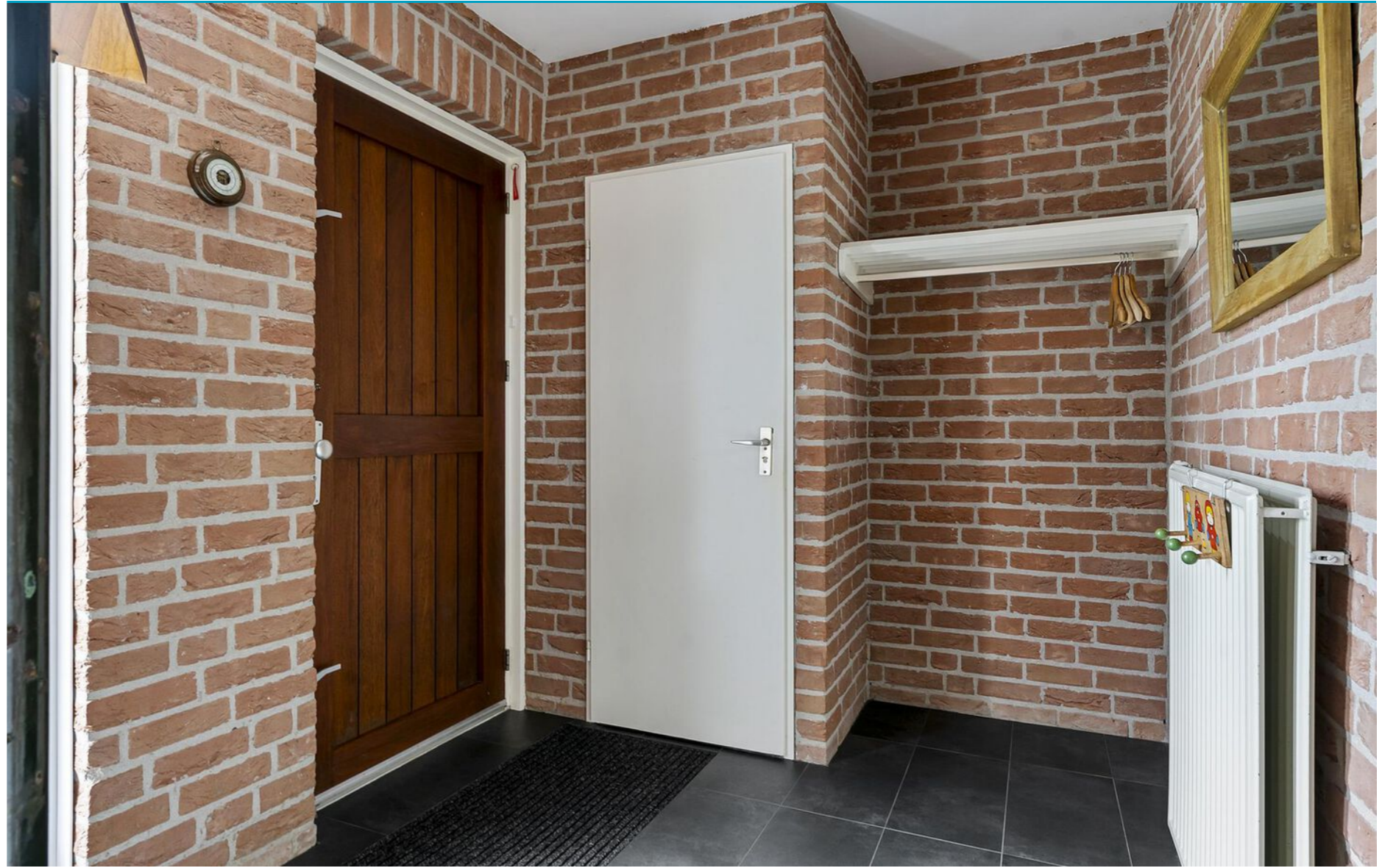

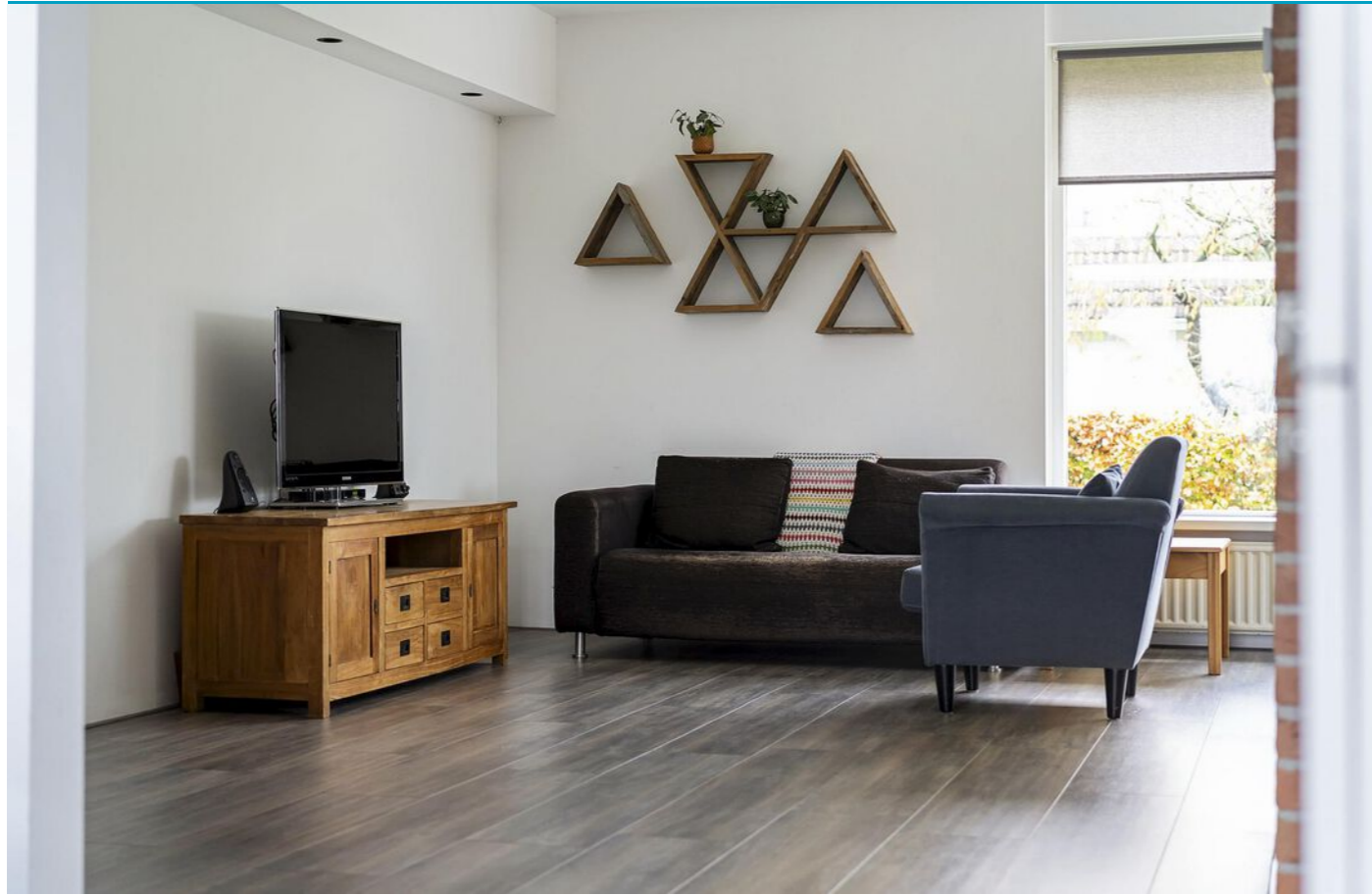



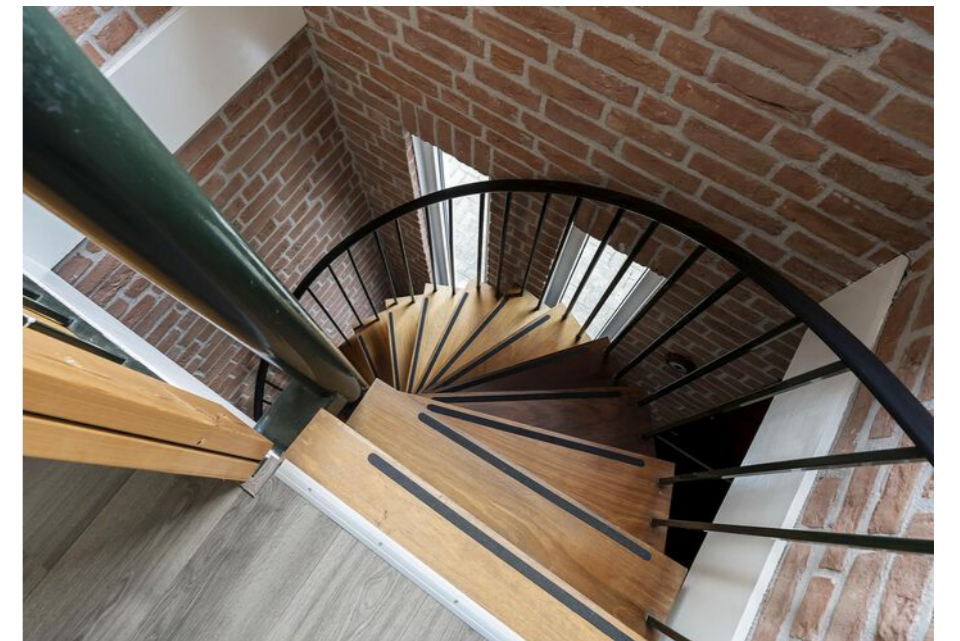



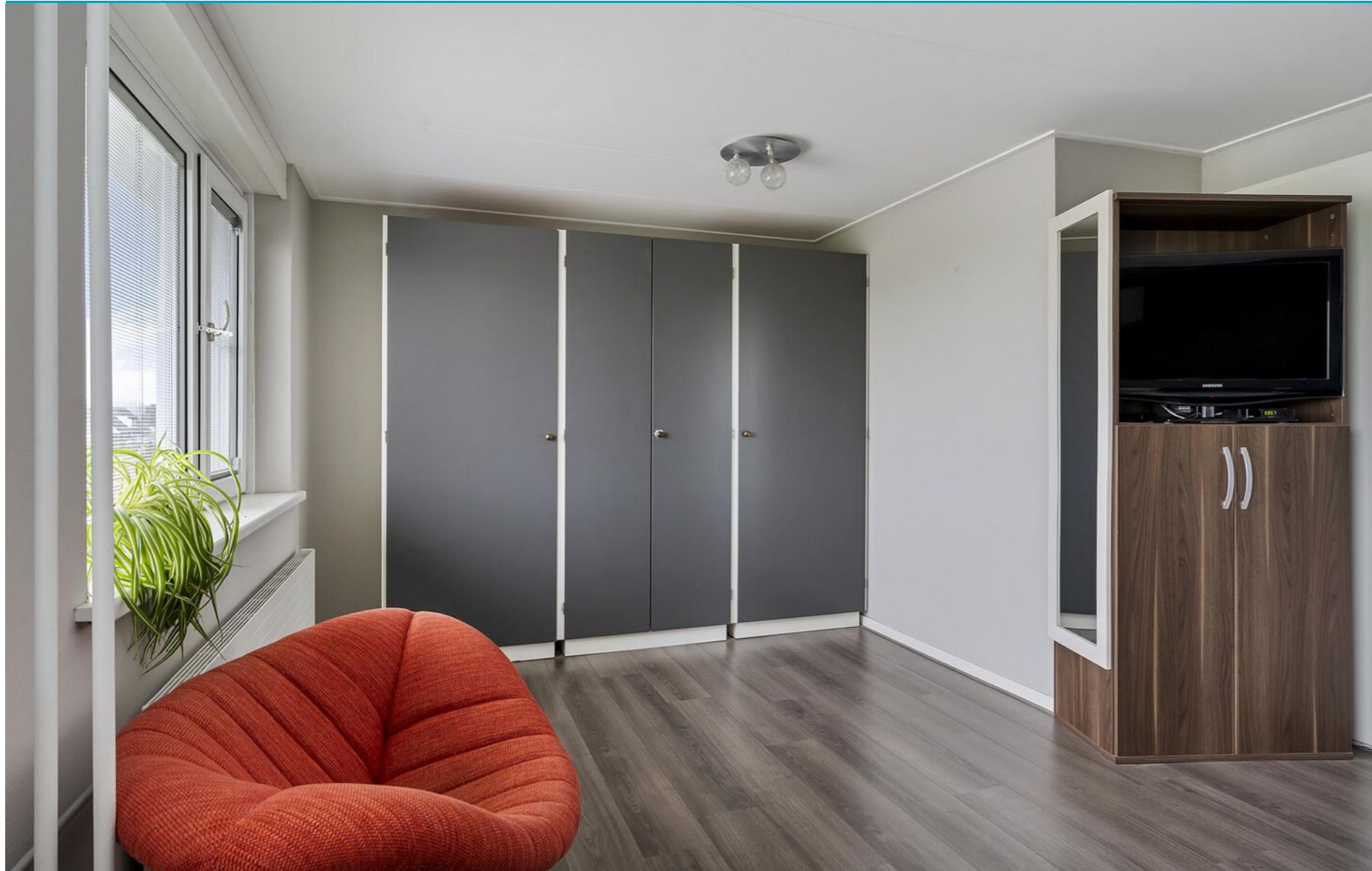













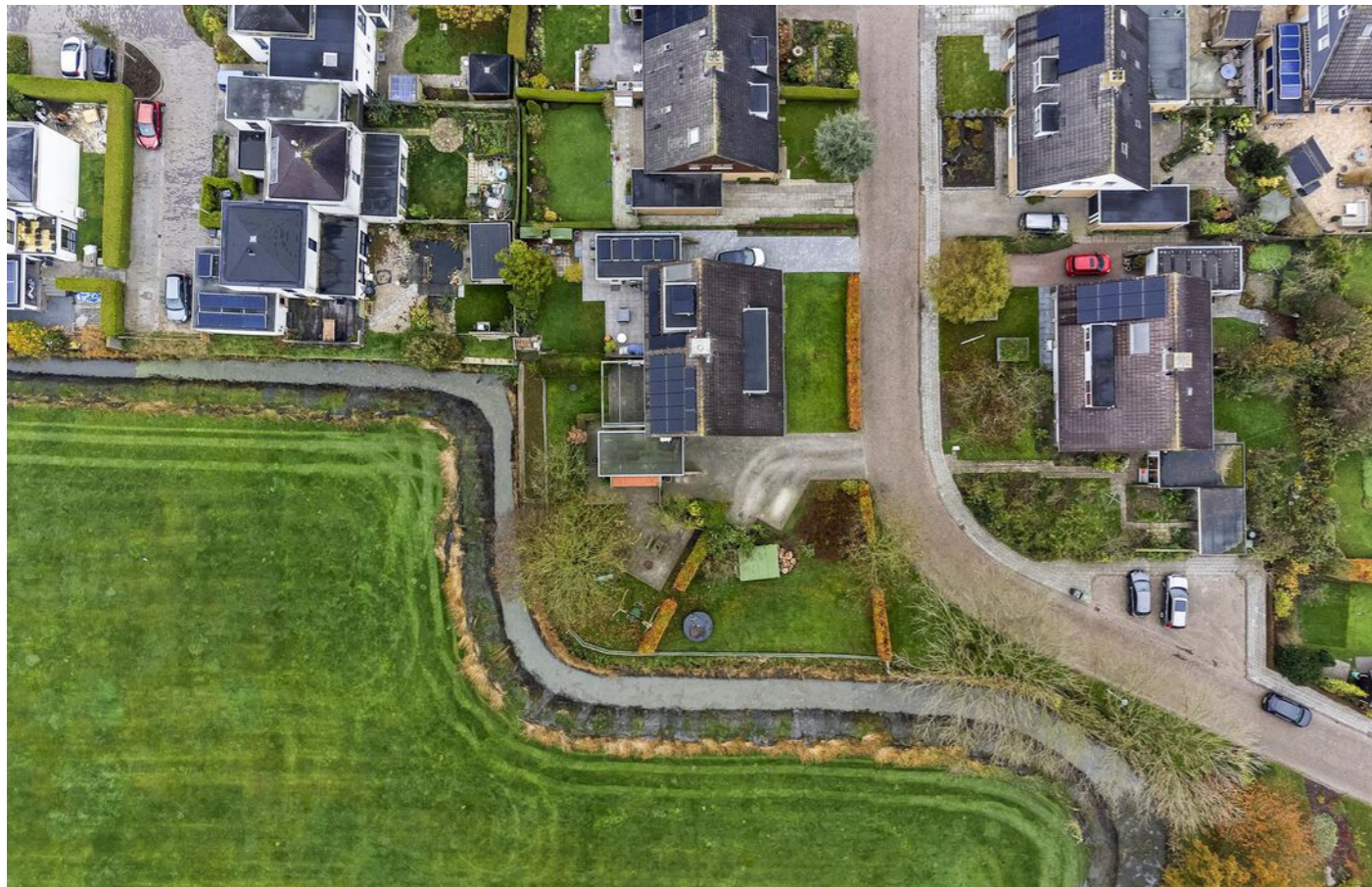





Begane grond

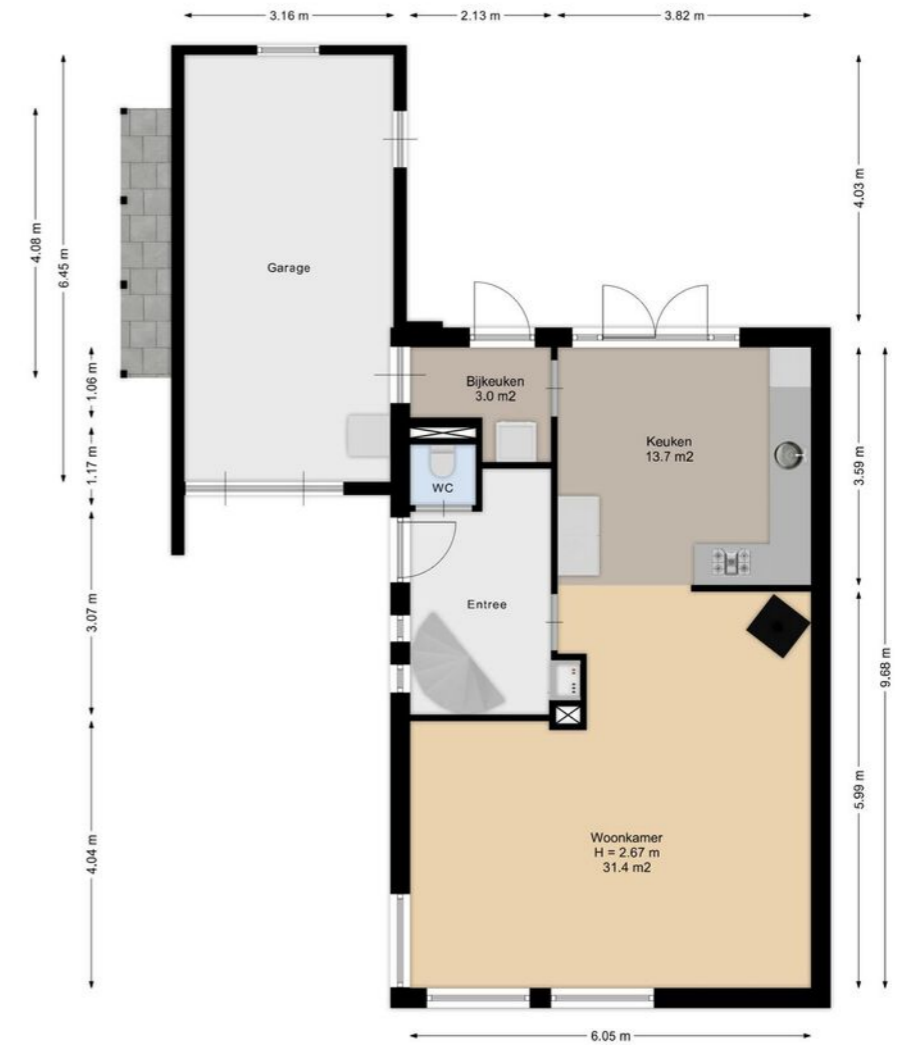

Aan de plattegronden kunnen geen rechten worden ontleend.

Eerste verdieping

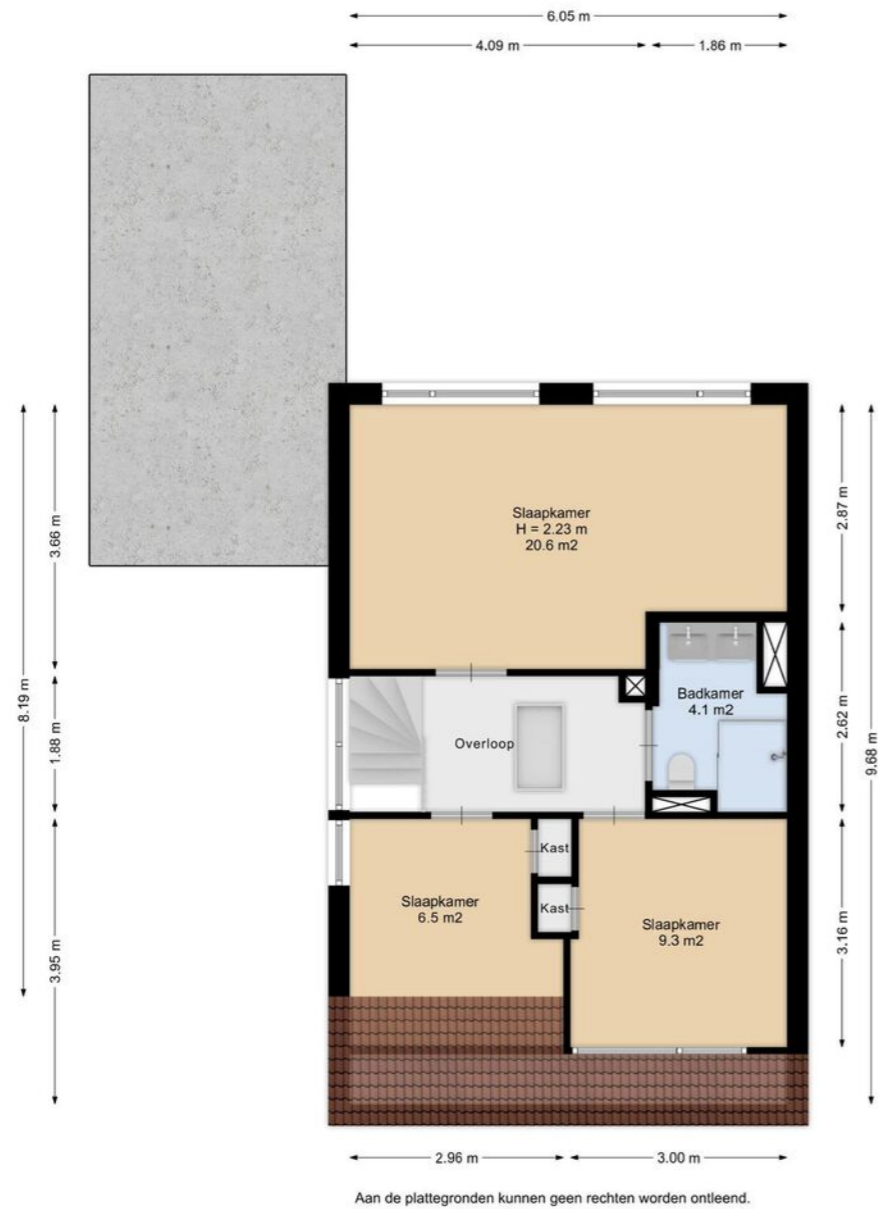

Tweede verdieping

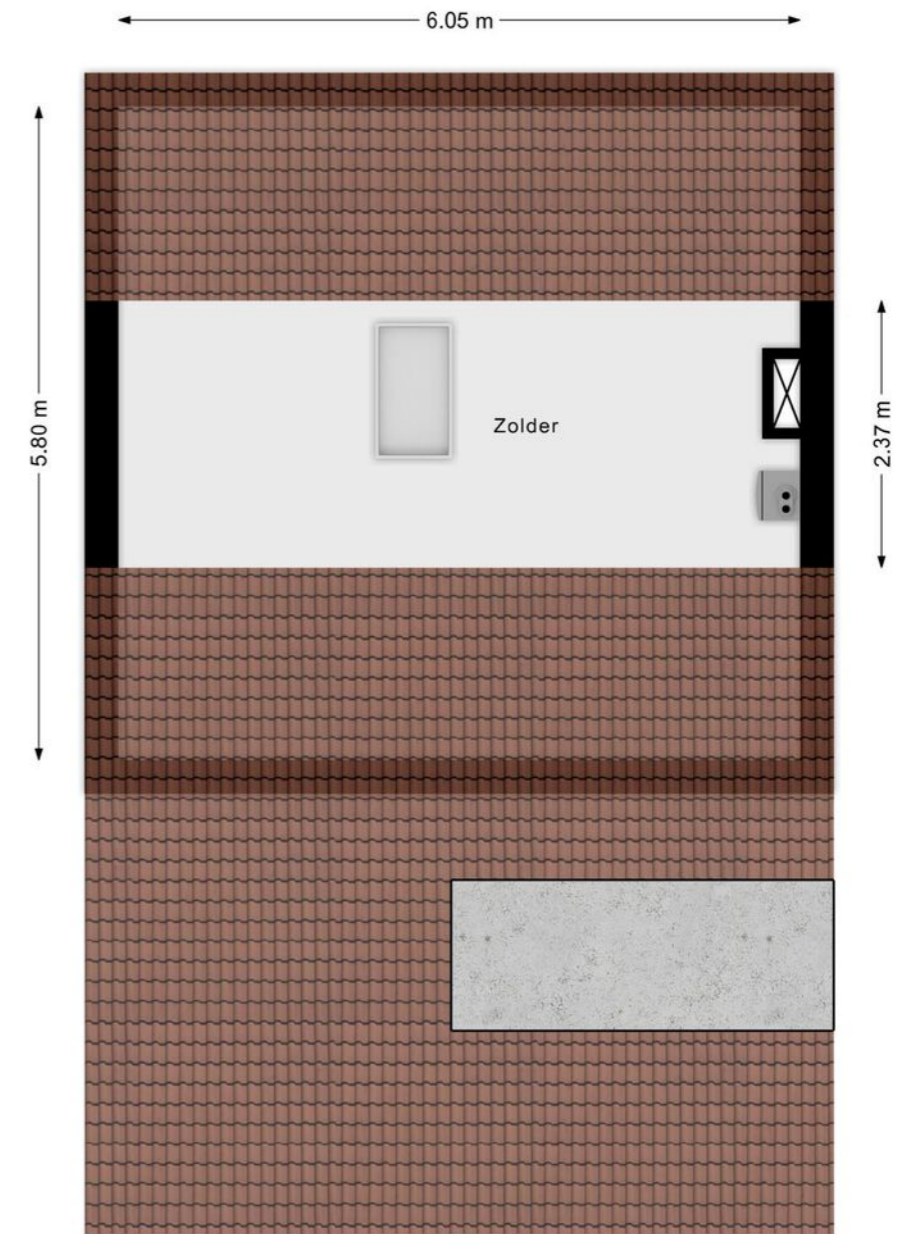

Kadaster

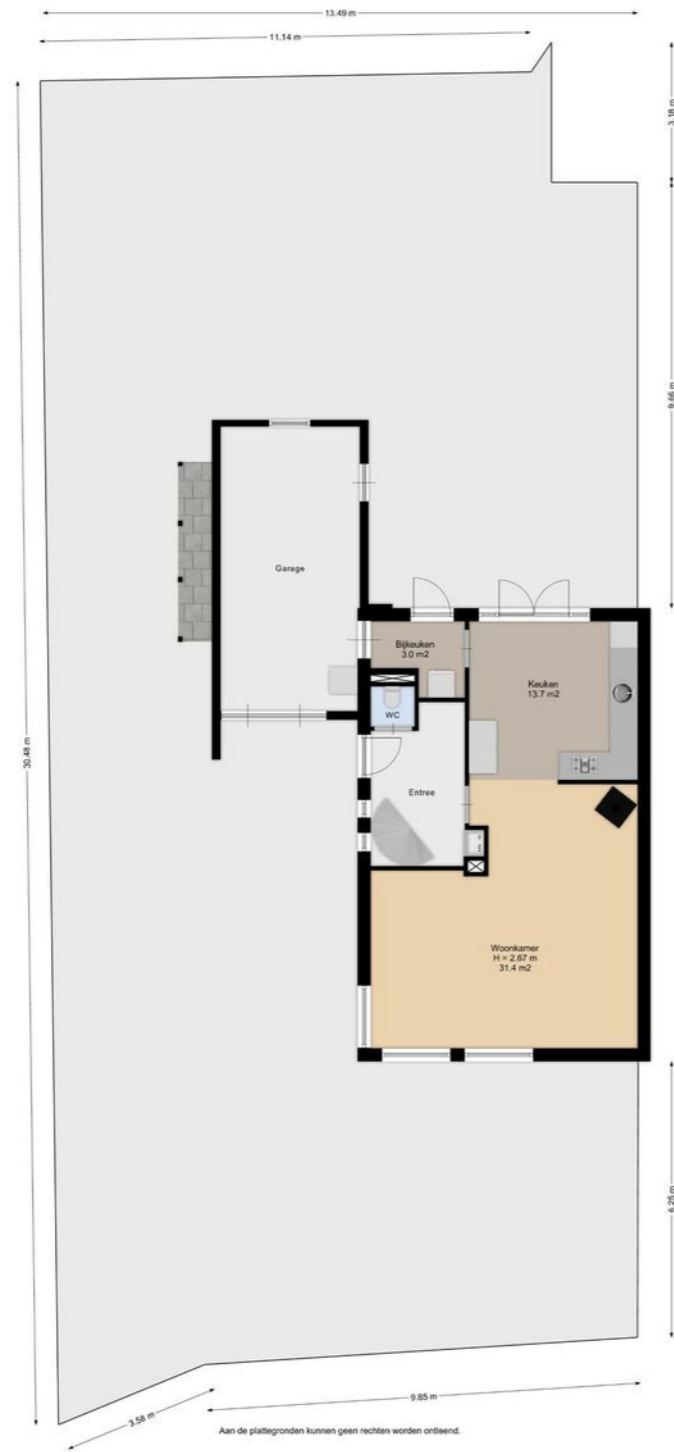

Germeeraad
Makelaars



12345	Deze kaart is noordgericht	Schaal 1: 500	
25	Perceelnummer	Kadastrale gemeente Hallum	
—	Huisnummer	Sectie C	Aan dit uittreksel kunnen geen betrouwbare maten worden ontleend. De Dienst voor het kadaster en de openbare registers behoudt zich de intellectuele eigendomsrechten voor, waaronder het auteursrecht en het databankenrecht.
—	Vastgestelde kadastrale grens	Perceel 2688	
—	Voorlopige kadastrale grens		
—	Administratieve kadastrale grens		
—	Bebouwing		

Voor een eensluitend uittreksel, geleverd op 14 maart 2024
De bewaarder van het kadaster en de openbare registers

Lijst van zaken

Beschrijving	Blijft achter	Gaat mee	Ter overname
Woning - Interieur			
Houtkachel	X		
Radiatorafwerking	X		
Verlichting, te weten			
- inbouwspots/dimmers	X		
- opbouwspots/armaturen/lampen/dimmers		X	
- losse (hang)lampen		X	
- 2 slimme dimmers in de woonkamer. Worden vervangen door de oorspronkelijke knoppen		X	
(Losse)kasten, legplanken, te weten			
- Inbouwkasten + oorspronkelijke inbouwkasten van de grote slaapkamer	X		
Raamdecoratie/zonwering binnen, te weten			
- gordijnrails		X	
- gordijnen		X	
- overgordijnen		X	
- vitrages		X	
- rolgordijnen			X
- (losse) horren/rolhorren	X		
Vloerdecoratie, te weten			
- laminaat	X		
- plavuizen	X		
Woning - Keuken			
Keukenblok (met bovenkasten)	X		
Keuken (inbouw)apparatuur, te weten			
- (gas)fornuis	X		
- afzuigkap	X		
- magnetron	X		
- oven	X		
- koel-vriescombinatie	X		

Lijst van zaken

Beschrijving	Blijft achter	Gaat mee	Ter overname
- vaatwasser	X		
- Quooker	X		
Keukenaccessoires, te weten			
- Reserve panelen + onderdelen	X		
Woning - Sanitair/sauna			
Toilet met de volgende toebehoren			
- toilet	X		
- toiletrolhouder	X		
- toiletborstel(houder)		X	
Badkamer met de volgende toebehoren			
- douche (cabine/scherm)	X		
- wastafel	X		
- wastafelmeubel	X		
- toiletkast	X		
- toilet	X		
- toiletrolhouder	X		
- toiletborstel(houder)		X	
Woning - Exterieur/installaties/veiligheid/energiebesparing			
Brievenbus		X	
(Voordeur)bel		X	
Alarminstallatie			X
(Veiligheids)sloten en overige inbraakpreventie	X		
Rookmelders		X	
(Klok)thermostaat	X		
Airconditioning	X		
Zonwering buiten	X		
Telefoonaansluiting/internetaansluiting	X		
Zonnepanelen	X		
Warmwatervoorziening, te weten			

Lijst van zaken

Beschrijving	Blijft achter	Gaat mee	Ter overname
- CV-installatie	X		
Tuin - Inrichting			
Tuinaanleg/bestrating	X		
Beplanting	X		
Tuin - Verlichting/installaties			
Buitenverlichting	X		
Tijd- of schemerschakelaar/bewegingsmelder	X		
Tuin - Bebouwing			
Tuinhuis/buitenberging	X		
Kasten/werkbank in tuinhuis/berging	X		
Schommel + Trampoline		X	
Speelhuis	X		
Tuin - Overig			
Overige tuin, te weten			
- (sier)hek	X		
- vlaggenmast(houder)	X		
- Regentonnen, plantenbakken, houthokken en picknicktafel	X		

Vragenlijst

Bijzonderheden 1 A.

Zijn er nadat u het perceel in eigendom hebt gekregen nog andere, eventuele aanvullende notariële of onderhandse akten opgesteld met betrekking tot het perceel?

Nee

Zo ja, welke?

Bijzonderheden 1 B.

Zijn er mondelinge of schriftelijke afspraken gemaakt over aangrenzende percelen? (Denk hierbij aan regelingen voor het gebruik van een poort, schuur, garage, tuin, overeenkomsten met meerdere burens, toezeggingen, erfafscheidingen.)

Nee

Zo ja, welke zijn dat?

Bijzonderheden 1 C.

Wijken de huidige terreinafscheidingen af van de kadastrale eigendomsgrenzen? (Denk hierbij ook aan strookjes grond van de gemeente die u in gebruik heeft, of grond van u die gebruikt wordt door de burens.)

Nee

Zo ja, waaruit bestaat die afwijking?

Bijzonderheden 1 D.

Is een gedeelte van de woning, schuur, garage of schutting gebouwd op grond van de burens of andersom?

Nee

Zo ja, graag nader toelichten:

Bijzonderheden 1 E.

Heeft u grond van derden in gebruik?

Nee

Zo ja, welke grond?

Bijzonderheden 1 F.

Rusten er 'bijzondere lasten en beperkingen' op de woning en/of het perceel? (Bijzondere lasten en beperkingen kunnen privaatrechtelijke beperkingen zijn zoals (lijdende) erfdiensbaarheden (bijvoorbeeld een recht van overpad), kwalitatieve verplichtingen, kettingsbedingen, vruchtgebruik, voorkeursrecht (bijvoorbeeld een eerste recht van koop), opstalrecht, erfpacht, huurkoop. Het kan ook gaan om publiekrechtelijke beperkingen zoals een aanschrijving van de gemeente in het kader van een illegale verbouwing)

Nee

Zo ja, welke?

Bijzonderheden 1 G.

Is de Wet voorkeursrecht gemeenten van toepassing?

Nee

Bijzonderheden 1 H.

Vragenlijst

Is er een anti-speculatiebeding en/of zelfbewoningsplicht van toepassing op de woning? Nee

Zo ja, hoe lang nog?

Bijzonderheden 1 I.

Is er sprake van een beschermd stads- of dorpsgezicht of loopt er een procedure tot aanwijzing daartoe? Nee

Is er sprake van een gemeentelijk-, provinciaal-of rijksmonument of loopt er een procedure tot aanwijzing daartoe? Nee

Is er volgens het bestemmingsplan sprake van een beeldbepalend of karakteristiek object? Nee

Bijzonderheden 1 J.

Is er sprake (geweest) van ruilverkaveling? Nee

Zo ja, moet u hiervoor ruilverkavelingsrente betalen?

Zo ja, hoeveel en voor hoe lang? Bedrag:

Duur:

Bijzonderheden 1 K.

Is er sprake van onteigening? Nee

Bijzonderheden 1 L.

Is de woning of de grond geheel of gedeeltelijk verhuurd of bij anderen in gebruik? Nee

Zo ja: Is er een huurcontract/ gebruiksovereenkomst?

Indien er geen contract of overeenkomst is, beschrijf hieronder wat (mondeling) met de huurder/ gebruiker is afgesproken:

Welk gedeelte is verhuurd/ in gebruik gegeven?

Welke delen vallen onder gezamenlijk gebruik?

Welke zaken zijn van de huurder en mag hij verwijderen bij ontruiming? (Bijvoorbeeld geiser, keuken, lampen.)

Heeft de huurder een waarborgsom gestort?

Zo ja, hoeveel?

Heeft u nog andere afspraken met de huurders gemaakt?

Zo ja, welke?

Bijzonderheden 1 M.

Is er over de woning een geschil/procedures gaande, al dan niet bij de rechter, huurcommissie of een andere instantie?(bijvoorbeeld onteigening/kwesties met burens, zoals erfdienstbaarheden, recht van overpad, erfafscheidingen e.d.) Nee

Zo ja, welke is/zijn dat?

Vragenlijst

Bijzonderheden 1 N.

Is er bezwaar gemaakt tegen de waardebeschikking WOZ? Nee

Zo ja, toelichting:

Bijzonderheden 1 O.

Zijn er door de overheid of nutsbedrijven verbeteringen of herstellingen voorgeschreven of aangekondigd die nog niet naar behoren zijn uitgevoerd? Nee

Zo ja, welke?

Bijzonderheden 1 P.

Zijn er in het verleden subsidies of premies verstrekt die bij verkoop van de woning voor een deel kunnen worden teruggevorderd? Nee

Zo ja, welke?

Bijzonderheden 1 Q.

Is de woning onbewoonbaar verklaard of in het verleden ooit onbewoonbaar verklaard geweest? Nee

Zo ja, waarom?

Bijzonderheden 1 R.

Is er bij verkoop sprake van een omzetbelastingheffing? (Bijvoorbeeld omdat het een voormalig bedrijfsonroerendgoed is, of een woning met praktijkgedeelte, of omdat u pas ingrijpend verbouwd hebt.) Nee

Zo ja, waarom?

Bijzonderheden 1 S.

Hoe gebruikt u de woning nu? (Bijvoorbeeld woning, praktijk, winkel, opslag) Als woonhuis

Is dat gebruik volgens de gemeente toegestaan? Ja

Zo nee, heeft de gemeente dit strijdige gebruik wel eens bij u aangekaart?

Hoe heeft de gemeente dit strijdige gebruik bij u aangekaart?

Gevels 2 A.

Is er sprake (geweest) van vochtdoorslag of aanhoudend vochtige plekken op de gevels? Nee

Zo ja, waar?

Gevels 2 B.

Zijn er (gerepareerde) scheuren/beschadigingen in/aan de gevels aanwezig? Nee

Vragenlijst

Zo ja, waar?	
Gevels 2 C.	
Zijn de gevels tijdens de bouw geïsoleerd?	Ja
Zo nee, zijn de gevels daarna (deels) geïsoleerd?	
Zo ja, wanneer heeft de isolatie van de gevels plaatsgevonden en met welk isolatiemateriaal?	
Heeft u een certificaat of bewijs van het na-isoleren?	
Is er sprake van volledige isolatie?	Ja
Zo nee, welke delen van de gevels zijn er niet geïsoleerd?	
Gevels 2 D.	
Zijn de gevels ooit gereinigd?	Ja
Zo ja, volgens welke methode en wanneer?	2012: zandstralen en opnieuw gevoegd
Dak(en) 3 A.	
Hoe oud zijn de daken ongeveer? Platte daken:	Garage: oktober 2018. Vervangen incl zink. Dakkapel: september 2020. Vervangen incl zink en dakgoten
Overige daken:	Bouw woning.
Dak(en) 3 B.	
Heeft u last van daklekkages (gehad)?	Nee
Zo ja, waar?	
Dak(en) 3 C.	
Zijn er in het verleden gebreken geconstateerd aan de dakconstructie zoals scheve, doorbuigende, krakende, beschadigde en/of aangetaste dakdelen?	Nee
Zo ja, waar?	
Dak(en) 3 D.	
Heeft u het dak al eens (gedeeltelijk) laten vernieuwen c.q. laten repareren?	Nee
Zo ja, welk (gedeelte van het) dak en waarom?	
Dak(en) 3 E.	
Is het dak tijdens de bouw geïsoleerd? Platte daken:	Ja

Vragenlijst

Overige daken:	Ja
Zo nee, is het dak daarna geïsoleerd? Platte daken:	
Overige daken:	
Zo ja, wanneer heeft de isolatie plaatsgevonden en met welk isolatiemateriaal?	Zolder is geïsoleerd met PIRschuimplaten.
Heeft u een certificaat of bewijs van het na-isoleren?	Ja
Is er sprake van volledige isolatie? Platte daken:	Ja
Overige daken:	Nee
Zo nee, welke delen zijn er niet geïsoleerd?	De garage
Dak(en) 3 F.	
Zijn de regenwaterafvoeren lek of verstopt?	Nee
Zo ja, toelichting:	
Dak(en) 3 G.	
Zijn de dakgoten lek of verstopt?	Nee
Zo ja, toelichting:	
Kozijnen, ramen en deuren 4 A.	
Van welk materiaal zijn de buitenkozijnen gemaakt? (bijvoorbeeld hout, kunststof of aluminium of een andersoortig materiaal)	Hout of kunststof
Kozijnen, ramen en deuren 4 B.	
Wanneer zijn de buitenkozijnen, ramen en deuren voor het laatst geschilderd?	2021
Is dit gebeurd door een erkend schildersbedrijf?	Ja
Zo ja, door wie?	Douwe en Hendrik Bouma schildersbedrijf
Kozijnen, ramen en deuren 4 C.	
Functioneren alle scharnieren en sloten?	Ja
Zo nee, toelichting:	
Kozijnen, ramen en deuren 4 D.	
Zijn voor alle afsluitbare deuren, ramen etc. sleutels aanwezig?	Ja
Zo nee, voor welke deuren, ramen etc. niet?	
Kozijnen, ramen en deuren 4 E.	
Is er sprake van isolerende beglazing?	Ja

Vragenlijst

Zo ja, welk type glas? (bijvoorbeeld HR, HR+, HR++ of HR+++; zie de glassponning waarin doorgaans staat vermeld welke type glas er is geplaatst)	HR++
Is er sprake van isolerende beglazing in de gehele woning?	Ja
Zo nee, welke ramen zijn niet geïsoleerd?	
Kozijnen, ramen en deuren 4 F.	
Is er bij de isolerende beglazing sprake van condensvorming tussen het glas? (Denk aan lekkende ruiten.)	Nee
Zo ja, waar?	
Vloeren, plafonds en wanden 5 A.	
Is er sprake (geweest) van vochtdoorslag of optrekkend vocht op de vloeren, plafonds en/of wanden?	Nee
Zo ja, waar?	
Vloeren, plafonds en wanden 5 B.	
Is er sprake (geweest) van schimmelvorming op de vloeren, plafonds en/of wanden?	Nee
Zo ja, waar?	
Vloeren, plafonds en wanden 5 C.	
Zijn er (gerepareerde) of (verborgen) scheuren en/of beschadigingen in/aan vloeren, plafonds en/of wanden aanwezig?	Nee
Zo ja, waar?	
Vloeren, plafonds en wanden 5 D.	
Hebben zich in het verleden problemen voorgedaan met de afwerkingen? (Bijvoorbeeld loszittend tegelwerk, loslatend behang of spuitwerk, holklinkend of loszittend stucwerk, etc.)	Nee
Zo ja, waar?	
Vloeren, plafonds en wanden 5 E.	
Is er sprake (geweest) van gebreken aan de vloerconstructie, zoals scheve, doorbuigende, krakende, beschadigde en/of aangetaste vloerdelen?	Nee
Zo ja, waar?	
Vloeren, plafonds en wanden 5 F.	
Is er sprake van vloerisolatie?	Nee
Zo ja, wanneer heeft de isolatie van de vloer plaatsgevonden en met welk isolatiemateriaal?	

Vragenlijst

Heeft u een certificaat of bewijs van het na-isoleren?	
Is er sprake van volledige isolatie?	Niet bekend
Zo nee, welke delen zijn er niet geïsoleerd?	
Fundering, kruipruimte en kelder 6 A.	
Is er sprake (geweest) van gebreken aan de fundering?	Nee
Zo ja, waar?	
Fundering, kruipruimte en kelder 6 B.	
Is de kruipruimte toegankelijk?	Ja
Is de kruipruimte droog?	Ja
Zo nee of meestal, toelichting:	
Fundering, kruipruimte en kelder 6 C.	
Is er sprake van vochtdoorslag door de kelderwand?	Nee
Zo ja of soms, toelichting:	
Fundering, kruipruimte en kelder 6 D.	
Is de grondwaterstand in de afgelopen jaren waarneembaar gewijzigd of is er sprake van wateroverlast geweest?	Nee
Zo ja, heeft dit tot problemen geleid in de vorm van water in de kruipruimte c.q. kelder?	
Zo nee, tot wat voor andere problemen heeft dit geleid?	
Installaties 7 A.	
Wat voor warmte-installatie(s) is/zijn er aanwezig in de woning? (bijvoorbeeld cv-installatie, WTW-systeem, WKO-systeem, (hybride) warmtepomp, airconditioning, zonneboiler, elektrische boiler, pelletkachel dan wel een andere installatie)	CV-installatie, airconditioning, houtkachel
Is/zijn de installatie(s) eigendom?	Ja
Zo nee, toelichting: (bijvoorbeeld de installatie(s) is/ zijn gehuurd of geleased. Tevens huur-/leaseprijs vermelden)	
Merk van de installatie(s):	ATAG Mitsubishi industries Jotul
Type(nummer) van de installatie(s):	ATAG I36EC CW5 SCM50ZS-W ?
Installatiedatum van de installatie(s):	2018 2021 2016

Vragenlijst

Op welke datum is/zijn deze installatie(s) voor het laatst onderhouden? 2018
2024
2024

Is het onderhoud uitgevoerd door een erkend bedrijf? Ja

Zo ja, door wie? Vellema
D&G aircoservice
M.R.S. Oudwoude

Installaties 7 B.

Zijn er de afgelopen tijd zaken opgevallen ten aanzien van de installatie(s)? (bijvoorbeeld de cv-installatie moet meer dan 1 keer per jaar bijgevoerd worden of de installatie functioneert niet goed) Nee

Zo ja, wat is u opgevallen?

Installaties 7 C.

Zijn er radiatoren die niet warm worden? Nee

Zo ja, welke?

Installaties 7 D.

Zijn er radiatoren of (water)leidingen die lekken? Nee

Zo ja, waar en welke?

Installaties 7 E.

Zijn er radiatoren of (water)leidingen die ooit zijn bevroren? Nee

Zo ja, waar?

Installaties 7 F.

Heeft u vloerverwarming in de woning? Nee

Zo ja, betreft dit elektrische vloerverwarming, vloerverwarming met warm water of anders? Elektrisch:

warm water:

overig, namelijk

Waar bevindt zich de elektrische vloerverwarming?

Waar bevindt zich de vloerverwarming met warm water?

Waar bevindt zich de overige vloerverwarming?

Installaties 7 G.

Zijn er vertrekken die niet (goed) warm worden? Nee

Zo ja, welke?

Vragenlijst

Installaties 7 H.

Heeft de woning zonnepanelen die uw eigendom zijn? Ja

Heeft de woning zonnepanelen die worden gehuurd of geleased? Nee

Kan het huurcontract/ leasecontract worden overgenomen door koper? Zo ja, dan overnamecontract opvragen.

Hoeveel zonnepanelen zijn er aanwezig? Aantal: 15

Zo ja, blijven de zonnepanelen achter? Ja

Wat is de capaciteit van één zonnepaneel? (De capaciteit van zonnepanelen wordt uitgedrukt in Wattpiek (Wp). Bijvoorbeeld één zonnepaneel levert 390 Wp.) 300WP

Functioneren alle zonnepanelen? Ja

Wat is het merk/ type van de zonnepanelen? IBC MonoSol 300 ZX5

Maakt u gebruik van een app om de opbrengst van de zonnepanelen te bekijken? Ja

Zo ja, welke? Solaredge

In welk jaar zijn de zonnepanelen geplaatst en door wie? Jaar: 2018

Installateur: Vellema

Is de btw over het aankoopbedrag teruggevraagd van de belastingdienst? Ja

Hoeveel stroom heeft u het afgelopen jaar opgewekt? Jaar: 2023

Aantal kWh: 4910kWh

Hoe lang zit er nog fabrieksgarantie op de zonnepanelen? onbekend

Zijn de zonnepanelen aangeschaft met subsidie? Nee

Zo ja, moet de subsidie worden terugbetaald?

Zo ja, welk bedrag moet worden terugbetaald?

Installaties 7 I.

In welk jaar zijn voor het laatst de aanwezige schoorsteenkanalen/rookgasafvoeren geveegd/gereinigd? 2024

Installaties 7 J.

Wanneer heeft u de aanwezige schoorsteenkanalen voor het laatst gebruikt? 2024

Is de trek van aanwezige schoorsteenkanalen goed? Ja

Installaties 7 K.

Zijn er onderdelen van de elektrische installatie vernieuwd? (onder de elektrische installatie wordt verstaan alle elektra leidingen/ schakelaars stopcontacten, meterkast e.d.) Ja

Zo ja, wanneer en welke onderdelen? 2016, Meterkast. Schakelaars en stopcontacten op de benedenverdieping.

Vragenlijst

Zijn er gebreken aan de elektrische installatie? Nee
 Zo ja, welke?

Installaties 7 L.

Is er een laadpaal aanwezig voor een elektrische auto? Nee
 Zo ja, waar bevindt deze zich?
 Blijft deze achter?

Installaties 7 M.

Is er mechanische ventilatie of een soortgelijk systeem aanwezig? Nee
 Zo ja, functioneert dit systeem naar behoren?
 Zo nee, toelichting:
 Wanneer is dit systeem voor het laatst onderhouden?
 Hoe oud is dit systeem ongeveer?

Installaties 7 N.

Is er een domoticasysteem of een soortgelijk systeem aanwezig? (Een domoticasysteem bedient de verwarming, verlichting, verwarming, audio, ventilatie e.d. automatisch) Nee
 Zo ja, functioneert dit systeem naar behoren?
 Zo nee, toelichting:
 Hoe oud is dit systeem ongeveer?

Installaties 7 O.

Zijn er rookmelders op iedere verdieping aanwezig? Ja
 Zo ja, hoe oud zijn de rookmelders ongeveer? Zijn onderdeel van een domotica-systeem dat meegenomen wordt

Sanitair, riolering en keuken 8 A.

Zijn er beschadigingen aan wastafels, douche, bad, toiletten, gootstenen en kranen? Nee
 Zo ja, welke?

Sanitair, riolering en keuken 8 B.

Hoe oud is de badkamer ongeveer? 2014

Sanitair, riolering en keuken 8 C.

Lopen de afvoeren van wastafels, douche, bad, toiletten, gootstenen en kranen goed door? Ja

Vragenlijst

Zo nee, welke niet?

Sanitair, riolering en keuken 8 D.

Is de woning aangesloten op het gemeentelijke riool? Ja

Sanitair, riolering en keuken 8 E.

Zijn er gebreken (geweest) aan de riolering, zoals breuken, stankoverlast, lekkages, etc.? Ja
 Zo ja, welke? Lekke zinkput. Deze is verwijderd en vervangen door een directe aansluiting op het riool

Sanitair, riolering en keuken 8 F.

Is er een andere voorziening, zoals een septictank, beerput of dergelijk aanwezig? Nee
 Zo ja, wat is er aanwezig en hoe dient dit te worden onderhouden?

Sanitair, riolering en keuken 8 G.

Van welk jaar dateert de keukenopstelling ongeveer? 2016

Sanitair, riolering en keuken 8 H.

Van welk jaar dateert de inbouwapparatuur ongeveer? 2016
 Functioneert alle inbouwapparatuur? Ja
 Zo nee, welk inbouwapparaat functioneert niet?

Sanitair, riolering en keuken 8 I.

Heeft u een kokend water kraan? (bijvoorbeeld een Quooker kraan of een soortgelijke kraan) Ja
 Zo ja, functioneert deze kraan naar behoren en hoe oud is deze kraan ongeveer? 2016 Functioneert naar behoren

Diversen 9 A.

Wat is het bouwjaar van de woning? 1979

Diversen 9 B.

Zijn er asbesthoudende materialen in/op de woning/ bijgebouw(en) aanwezig? (bijvoorbeeld asbest zeil, een asbestplaat die onder en/of achter de CV ketel is geplaatst, asbesthoudend isolatiemateriaal om de verwarmingsbuis, asbesthoudend koord bij oude cv-ketels/gaskachels, asbestgolfplaten e.d.) Ja

Vragenlijst

Zo ja, welke en waar? Kachelpijp. Hier is een flexibele pijp in getrokken.

Diversen 9 C.

Blijft er in de woning zeil achter, al dan niet vastgelijmd, dat is aangeschaft tussen 1955 en 1982? Nee

Diversen 9 D.

Is er sprake van loden leidingen in de woning? Niet bekend

Zo ja, waar?

Diversen 9 E.

Is er een Japanse duizendknoop aanwezig in de tuin? (Een Japanse duizendknoop is een exotische plant, welke moeilijk te verwijderen is. De sterke wortelstokken en stengels van de Japanse duizendknoop zijn in staat om schade te veroorzaken aan gebouwen, leidingen en wegen) Nee

Diversen 9 F.

Is er in puin/asbest afval in de grond/tuin aanwezig? Nee

Diversen 9 G.

Heeft u elders lekkages gehad? (dus los van het dak/ sanitair/ riolering) Nee

Diversen 9 H.

Is de grond verontreinigd? Nee

Zo ja, is er een onderzoeksrapport?

Zo ja, heeft de gemeente/provincie een onderzoeks- of saneringsbevel opgelegd?

Diversen 9 I.

Is er een olietank aanwezig of aanwezig geweest? Nee

Zo ja, is deze gesaneerd/verwijderd?

Als deze is gesaneerd, waar is de olietank op het perceel gesitueerd?

Is er een Kiwa-certificaat aanwezig? N.v.t

Diversen 9 J.

Is er sprake van overlast door ongedierte in of (rond)om de woning? (Denk aan muizen, ratten, kakkerlakken, etc.) Nee

Zo ja, waar?

Vragenlijst

Diversen 9 K.

Is de woning aangetast door houtworm, boktor, ander ongedierte of zwam? Nee

Zo ja, waar?

Zo ja, is deze aantasting al eens behandeld?

Zo ja, wanneer?

Zo ja, door welk bedrijf?

Diversen 9 L.

Is er sprake van chlorideschade (betonrot)? (Betonrot komt vooral voor in kruipruimtes van woningen gebouwd tussen 1965 en 1981 die voorzien zijn van betonnen vloerelementen van het merk Kwaaitaal of Manta. Ook andere beton-elementen - bijvoorbeeld balkons - kunnen aangetast zijn) Nee

Zo ja, waar?

Diversen 9 M.

Hebben er verbouwingen en/of aanbouwen plaatsgevonden in en/of om de woning? Nee

Zo ja, welke ver-/aانبouwingen?

Zo ja, in welk jaartal?

Zo ja, door welk bedrijf zijn deze uitgevoerd?

Diversen 9 N.

Zijn er verbouwingen of uitbreidingen uitgevoerd zonder omgevingsvergunning (voorheen bouwvergunning)? Nee

Zo ja, welke?

Diversen 9 O.

Is er sprake van glasvezel internet? Ja

Diversen 9 P.

Bent u in het bezit van een definitief energieprestatiecertificaat/energielabel? Nee

Zo ja, welke label?

Vaste lasten 10 A.

Hoeveel betaalde u voor de laatste aanslag onroerendezaakbelasting? 376

Belastingjaar? 2024

Vaste lasten 10 B.

Wat is de WOZ-waarde? 319000

Vragenlijst

Peiljaar?	2023
Vaste lasten 10 C.	
Hoeveel betaalde u voor de laatste aanslag waterschapslasten?	549
Belastingjaar?	2024
Vaste lasten 10 D.	
Hoeveel betaalde u voor de laatste aanslag gemeentelijke belastingen? (zoals rioolheffing en afvalstoffenheffing e.d.)	477
Belastingjaar?	2024
Vaste lasten 10 E.	
Welke voorschotbedragen betaalt u maandelijks aan de nutsbedrijven? Gas:	41
Elektra:	0
Water:	15
Stadsverwarming:	0
Anders:	In 2023/2024 € 200,- ontvangen voor het leveren van stroom door zonnepanelen.
Te weten:	
Wat is uw jaarverbruik voor gas/ elektriciteit en water? Gas (m ³):	169
Elektriciteit hoog (kWh):	
Elektriciteit laag (kWh):	
Elektriciteit totaal (kWh):	-431
Water (m ³):	90
Stadsverwarming (GJ):	
Anders:	
Met hoeveel bewoners bewoonde u de woning? Aantal:	4
Vaste lasten 10 F.	
Zijn er lease- en/of huurkoopcontracten? (Bijvoorbeeld keuken, kozijnen, cv-ketel, etc.)	Nee
Zo ja, welke?	
Zijn deze contracten overdraagbaar op de koper? Let op! Veel lease- en huurkoopcontracten zijn niet langer overdraagbaar op een koper. Neem hiervoor contact op met de betreffende leverancier.	
Hoe lang lopen de contracten nog en wat is de eventuele afkoopsom? Afkoopsom:	
Duur:	

Vragenlijst

Vaste lasten 10 G.	
Als er sprake is van erfpacht of opstalrecht hoe hoog is dan de canon per jaar?	0
Heeft u alle canons betaald?	N.v.t
Is de canon afgekocht?	N.v.t
Zo ja, tot wanneer?	
Vaste lasten 10 H.	
Heeft u alle gemeentelijke belastingen die u verschuldigd bent al betaald?	Ja
Zijn er variabele bedragen voor gemeenschappelijke poorten, inritten of terreinen?	Nee
Zo ja, hoe hoog en waarvoor?	
Vaste lasten 10 I.	
Heeft u, om in de straat te parkeren, een parkeervergunning nodig?	Nee
Hoeveel parkeervergunningen kunnen er maximaal worden aangevraagd?	
Wat zijn de kosten voor deze parkeervergunning(en) per jaar?	
Garanties 11 A.	
Zijn er lopende onderhoudscontracten en/of garantieregelingen overdraagbaar aan de koper? (Zoals dakbedekking, cv-installatie, dubbele beglazing, etc.)	Nee
Zo ja, welke?	
Nadere informatie 12 A.	
Overige zaken(Overige zaken die de koper naar uw mening moet weten)	

Wonen in

Friesland is een prachtige provincie met een eigenzinnig karakter. Van Waddenzee tot Drents-Friese Wold en van Lauwersmeer tot IJsselmeer, tot de rand toe gevuld met onontdekte plekjes en eindeloze luchten. Wonen in Friesland verveelt nooit! Ga er op uit met je eigen of gehuurde boot om een tocht te maken over een van de prachtige meren. Of bezoek de 11-steden met ieder hun eigen karakter en eigen fontein. Tijdens een vrij weekend pak je de veerdienst naar één van de Waddeneilanden en ga op avontuur op deze schitterende plekken midden in de in 2009 tot UNESCO werelderfgoed uitgeroepen Waddenzee.

Friesland

Kaatsen / PC Franeker

Op de vijfde woensdag na 30 juni vindt de PC in Franeker plaats. Het is de hoogtijdag van de kaatssport, de oudste jaarlijkse sportklassieker van Nederland en de grootste kaatspartij ter wereld. Het is een dag met een bijzondere entourage en bijzondere rituelen. De 48 beste mannelijke kaatsers doen mee. Zij zijn geformeerd in zestien parturen (teams). Van de meer dan zeshonderd kaatswedstrijden die jaarlijks onder auspiciën van de Koninklijke Nederlandse Kaatsbond (KNKB) worden gespeeld, is de PC de meest aansprekende. Winst op de PC is voor een kaatser het hoogst haalbare en een van de onderdelen van het Klavertje vier.



Hallum

Hallum is een terpdorp in de gemeente Noardeast Fryslân.

Het dorp is ontstaan op een terp die opgeworpen was op een kwelderrug. De terp met een radiale vorm werd enkele eeuwen voor de christelijke jaartelling reeds bewoond. In 2007 werden in de terp van Hallum resten gevonden uit de 4e en 5e eeuw. De locatie kwam beschikbaar voor archeologische opgraving door de sloop van een oude koekfabriek, welke half in de terp gebouwd was.



Het dorp kent een drietal kerken. De oudste is de hervormde kerk, de Grote of Sint-Maartenkerk. Het schip dateert van rond 1300 en vertoont kenmerken van de romanogotiek. De toren werd gebouwd na het instorten van de oorspronkelijke toren in 1804. Het dorp heeft een voetbalvereniging Wykels Hallum, een watersportvereniging W.S.V. Wetterfreonen, een volleybal/badminton vereniging sv Havot en een turnvereniging turnlust Hallum. De start er finish van de Bartlehiemtocht is er ieder jaar op de derde zaterdag van augustus. Het is een internationale skeelerwedstrijd. Verder wordt ieder jaar wordt er op de laatste zaterdag van augustus de Autocross van Hallum verreden.

Over ons

Een woning kopen of verkopen doe je vast niet iedere dag. Wij begrijpen dat dit een ingrijpende beslissing is waarbij je graag op de allerbeste manier geholpen wilt worden.

Bij Germeraad Makelaars ben je al bijna 40 jaar voor zowel het kopen als het verkopen van een huis aan het juiste adres. Jantine, Maaïke, Jesse, Marc, Neeltje en Krista staan voor jou klaar en zorgen ervoor dat jij onbezorgd een woning kan kopen of verkopen.

Ben jij benieuwd hoe wij jouw woning kunnen verkopen? Of wil je samen de zoektocht starten naar jouw nieuwe thuis? Dan mag je altijd bellen, mailen, whatsappen of langskomen op kantoor. Wij staan voor je klaar!

Wij begrijpen heel goed dat jouw woonervaring veel meer omvat dan alleen het (ver)kopen, financieren of verzekeren van jouw huis. Daarom hebben we een toegewijd team van vakmensen dat voor jou klaarstaat. Ons doel is om ervoor te zorgen dat jij de komende jaren prettig en onbezorgd kunt wonen.

Wat ons uniek maakt, is dat wij alles voor jou regelen op het vlak van wonen in Friesland. Of je nu begeleiding zoekt bij het vinden van je ideale huis, onafhankelijk hypotheek- of verzekeringsadvies nodig hebt of een goede makelaar zoekt bij het verkopen van je huidige woning, onze experts staan voor jou klaar.



Jantine Tilstra

NVM Makelaar



Maaïke Schootstra

Vastgoedadviseur



Jesse Muller

Vastgoedadviseur



Marc den Oudsten

Vastgoedadviseur



Neeltje van der Graaf-Wiersma

Binnendienst makelaardij



Krista Walda - Veenstra

Binnendienst makelaardij

Hypotheeken & Verzekeringen



De Hypotheekshop Leeuwarden Stationskwartier

Een hypotheek afsluiten doe je niet zomaar. Het is immers vaak de grootste lening van jouw of jullie leven. Een langlopende lening die vaak vaststaat voor 10, 20 of 30 jaar. Logisch dat je een juiste hypotheek wilt afsluiten. En die beslissing hoeft jij niet alleen te nemen!

Heimerich, Arjan, Sietse en Jildou van De Hypotheekshop Leeuwarden Stationskwartier staan voor je klaar om jou te voorzien van een goed en onafhankelijk advies. Met onze jarenlange ervaring kun jij de juiste keuze maken.

Ben je benieuwd hoe wij hypotheeken leuker en makkelijker kunnen maken? Dan mag je altijd bellen, mailen, Whatsappen of kom op kantoor langs. Wij helpen je graag verder!

hypotheeken@germeraadmakelaars.nl | 058 - 257 1825
www.germeraadmakelaars.nl/hypotheek-stiens/

Persoonlijk contact

Wij hechten veel waarde aan heldere communicatie met korte lijnen. Loop gerust eens binnen, de koffie staat voor je klaar! Je vindt ons kantoor midden in het centrum van Leeuwarden aan de Stationsweg nummer 16. Op afspraak is het ook mogelijk om jouw gesprek in Stiens te laten plaatsvinden, neem hiervoor contact met ons op.



Andere woning? Bel even met Verzekeringen.

Je wilt je niet druk hoeven maken om je verzekeringen. Met vragen zitten over de juiste premie, dekking of polis. Toch wil je de zekerheid dat alles goed geregeld is. Het team van Verzekeringen helpt je de goede afwegingen te maken. We komen met oplossingen die je zelf niet had kunnen bedenken. En we nemen al jouw verzekeringsvragen weg, zodat je er geen omkijken meer naar hebt.

verzekeringen@germeraadmakelaars.nl | 058 - 257 1825
www.germeraadmakelaars.nl/verzekeringen-stiens/

Ook snel de waarde van jouw woning weten?

Vraag dan vrijblijvend een verkoopadviesgesprek aan!



ZIEN WE ELKAAR SNEL?



Germeraad Makelaars

Pieter Jellessingel 9, 9051 BV Stiens

058-2571825 | Info@germeraadmakelaars.nl



GERMERAADMAKELAARS.NL